

Mairie
14, rue de Rennes - 35137
tel : 02 99 06 15 60
mairie@pleumeleuc.bzh

Objet :
Consultation
fresque complexe
sportif

Dossier suivi par :
Delphine Thomas

Madame, Monsieur,

Dans le cadre de la rénovation énergétique et de l'extension de son complexe sportif, la commune de Pleumeleuc lance une consultation artistique pour la réalisation d'une fresque intérieure (hall d'entrée du complexe sportif).

Contexte du projet

Le nouveau complexe sportif sera prochainement baptisé en hommage à Edwige Lawson, basketteuse professionnelle internationale qui a démarré sa carrière à Pleumeleuc. Ce projet vise à valoriser son parcours et à transmettre des valeurs sportives fortes (engagement, persévérance, excellence).

Une photographie d'Edwige Lawson en action (tir au panier), fournie par la collectivité, devra constituer un élément central de la fresque et être intégrée dans la proposition artistique. La photographie pourra être interprétée librement par l'artiste, sous réserve d'en conserver la lisibilité et l'esprit.

Caractéristiques techniques

- Support : mur intérieur du hall du complexe sportif
- Dimensions : 4,15 m (largeur) x 6,40 m (hauteur)
- Lieu : complexe sportif rue des Sports – 35137 PLEUMELEUC
- Période de réalisation : dernier trimestre 2026

Attendus de la proposition

Les artistes candidats sont invités à transmettre une offre comprenant :

- Une note d'intention artistique présentant le concept proposé
- Un visuel ou esquisse de la fresque (maquette, croquis ou projection)
- Une description des techniques et matériaux envisagés
- Un planning prévisionnel de réalisation
- Un budget détaillé (incluant conception, réalisation et fournitures)
- Une présentation du parcours artistique (portfolio ou références)

Critères de sélection

Les propositions seront analysées au regard des critères suivants :

- Qualité artistique et pertinence de la proposition (intégration de la figure d'Edwige Lawson et du thème sportif) : 35% (*qualité esthétique globale, intégration de la photo d'Edwige Lawson, adéquation avec les valeurs sportives, cohérence de la proposition avec le lieu : hall sportif*)
- Coût de la prestation : 35 %
- Proposition pédagogique : 10% (*capacité à valoriser le projet auprès du public local et à proposer un dispositif d'atelier/rencontre/médiation*)
- Faisabilité technique et adaptation au support : 10 % (*durabilité de l'œuvre, matériaux utilisés, conditions de mise en œuvre*)
- Références et expérience de l'artiste : 10 % (*expérience en projets similaires*)

Modalités de remise des offres

Les propositions sont à transmettre au plus tard dans un délai d'un mois à compter de la réception du présent message, soit avant le 31/05/26

Les dossiers peuvent être envoyés par voie électronique à l'adresse suivante : direction@pleumeleuc.bzh

Pour toute question complémentaire, vous pouvez les adresser à l'adresse suivante : direction@pleumeleuc.bzh

Nous vous remercions par avance pour l'intérêt que vous porterez à ce projet et restons à votre disposition pour tout renseignement.

Veuillez agréer, Madame, Monsieur, l'expression de nos salutations distinguées.

Cordialement,



Delphine Thomas

Directrice générale des services

Mairie de Pleumeleuc

14 rue de Rennes

35137 Pleumeleuc

Tel. 02.99.06.15.60

<http://www.pleumeleuc.bzh>

Annexes :

- Mur intérieur du hall du complexe sportif

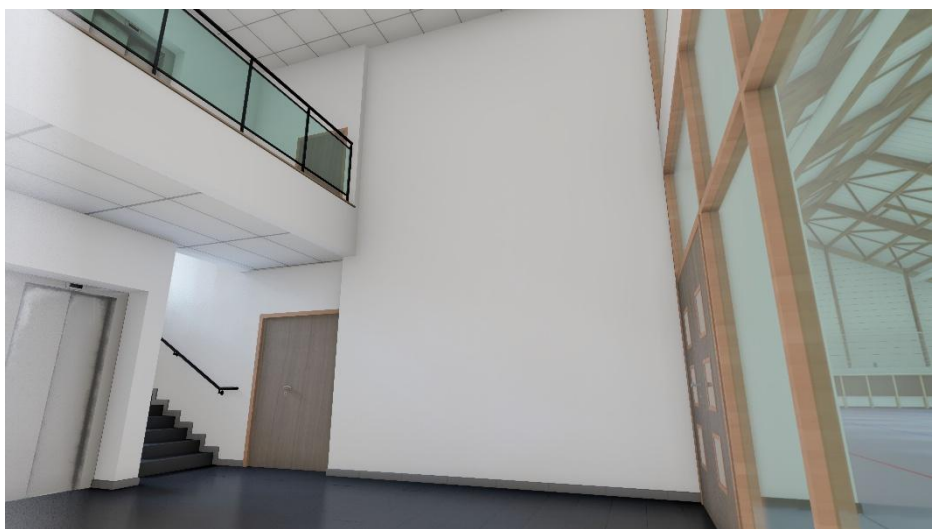
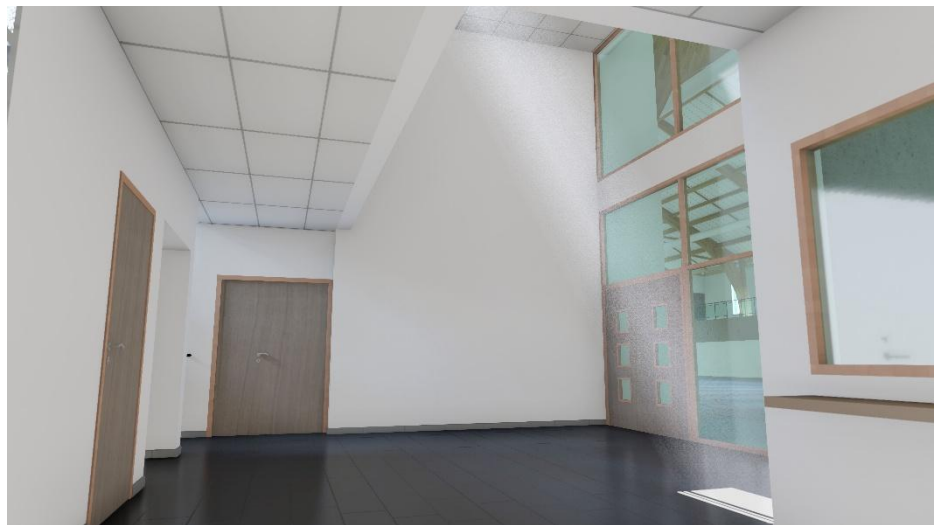

- Photographie d'Edwige Lawson

