

## Agenda du 24 avril au 1<sup>er</sup> mai

### Samedi 25 avril à 10h

#### Fête du jeu

La Ludothèque propose à partir de 10h la « Fête du Jeu », suivie à 19h par une « Soirée Jeux & Grignote ».

### Dimanche 26 avril de 10h à 13h

#### Place des voyages

Exposition de véhicules anciens organisée par Brocéliande Véhicules Anciens

### Mardi 28 avril à 8h45

#### Les sentiers de la Vaunoise

Randonnée à Boisgervilly  
*Rendez-vous sur le parking de la salle des sports à Pleumeleuc.*

- Circuit des 2 Chapelles de 10 km
- Circuit des 2 Chapelles réduit de 7 km

### Mercredi 29 avril à 20h

#### Salle Cachou

Le Comité de Jumelage recherche une famille pour accueillir nos amis gallois du 27 au 30 mai. Plus d'informations lors de cette réunion.

### Vendredi 1<sup>er</sup> mai à 10h

#### Pleum'Attack

Course cycliste



## Paroisse

Messe le **dimanche 26 avril** à 9h30 à l'église de Pleumeleuc



## Médiathèque

Des **ateliers d'écriture** sur l'exposition « La Bretagne dans la peau », animés par Béatrice Halet Sévère, sont prévus :

- Samedi 23 mai de 10h à 13h
- Vendredi 29 mai de 18h à 21h
- Samedi 06 juin de 10h à 13h

Une restitution publique aura lieu le samedi 06 juin à 14h30.

Pour plus d'informations, adressez-vous directement à la médiathèque.



# Pleum'infos

N° 373  
24 avril  
2026

Parution toutes les  
deux semaines

## La vie municipale



### Accueil des nouveaux habitants

Vous vous êtes installé(e) à Pleumeleuc en 2025 et 2026 ? N'hésitez pas à vous faire connaître afin d'être invité(e) à ce moment de rencontre.

Vous souhaitez mieux connaître votre nouvelle commune et ses services ?

Rendez-vous **le samedi 30 mai** à partir de 16h à la mairie.

#### Comment participer ?

Inscription à l'accueil de la mairie **ou** par mail à [accueil@pleumeleuc.bzh](mailto:accueil@pleumeleuc.bzh)

(Merci d'indiquer vos nom, prénom, adresse, e-mail, date d'arrivée dans la commune ainsi que le nombre de participants).

🌟 Bienvenue à Pleumeleuc, et au plaisir de vous rencontrer !



### Information circulation - Travaux de rechargement de voirie

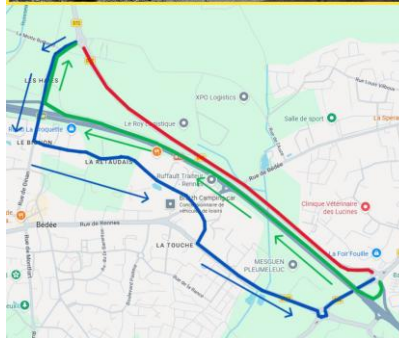

Dans le cadre de travaux de rechargement, la circulation des véhicules est interdite sur la D72, la route qui longe la N12, entre le rond-point Delamarre (Foir'Fouille) et le rond-point de la zone des Gabrielles.

**Du lundi 27 avril au jeudi 7 mai 2026**

Une déviation est mise en place dans les deux sens

- ❑ **Sens Irodouër → Pleumeleuc** : D72 - VC La Perrière - Les Haies - rue de la Retaudais - rue du Domaine - rue de la Touche - D612 - rue de Rennes - D72
- ❑ **Sens Pleumeleuc → Irodouër** : D72 - RN12 - sortie Bécherel / Irodouër - VC La Perrière - Les Haies - D72

Merci de votre compréhension et de votre vigilance.



### Travaux parc de l'Évelinais

Dans le cadre de l'amélioration du parc de l'Évelinais, des travaux d'aménagement vont prochainement être réalisés, afin d'installer de nouveaux équipements de loisirs : une tyrolienne, un toboggan et une balançoire.

Ces aménagements ont pour objectif de créer un espace convivial et adapté aux familles et aux enfants.

Le démarrage des travaux est prévu **le 18 mai 2026** pour une durée de deux semaines.



#### Horaires de la Mairie

9h-12h du lundi au samedi  
14h-17h les lundis, mercredis et vendredis

#### Horaires de l'agence postale

9h-12h du lundi au samedi

www.pleumeleuc.bzh  
mairie@pleumeleuc.bzh  
Tél. : 02.99.06.15.60

## La vie municipale



### Exposition à la médiathèque – La Bretagne dans la peau



La médiathèque La Parchemine accueille, **du 30 avril au 20 juin**, l'exposition « La Bretagne dans la peau », une immersion originale dans l'univers du tatouage inspiré par la culture celtique.

La culture celtique et l'univers imaginaire qui lui est lié ont généré un abondant vocabulaire artistique et décoratif, qui a trouvé un aboutissement naturel dans l'art graphique du tatouage.

Affirmation identitaire, immortalisation d'un moment de vie, choix esthétique, la décision de se faire tatouer est rarement un geste sans profondeur. Qu'elle réponde à une pulsion individuelle ou qu'elle vise l'appartenance à un groupe humain, elle en dit toujours plus que l'image reproduite sur la peau.

*Une exposition photographique du musée de Bretagne et de la Maison du livre de Béchereil.*

## La vie associative



### Pleum Attack : course cycliste à Pleumeleuc

**Vendredi 1<sup>er</sup> mai 2026**, l'association Pleum Attack organise la première édition de sa course cycliste à Pleumeleuc. L'événement se déroulera **de 10h à 18h** et promet une journée sportive et conviviale.

Au programme, des courses réservées aux licenciés se tiendront de 11h30 à 17h30. Des animations ouvertes à tous viendront compléter la journée, ainsi qu'un espace de restauration et une buvette seront installés au niveau de l'arrivée, rue de Clayes / Les Morlais.

Afin d'assurer la sécurité des participants et du public, **des restrictions de circulation seront mises en place dès 10h**. Plusieurs axes de la commune seront fermés :

- rue de Clayes et les Morlais, entre la place de l'Église et la sortie d'agglomération
- rue du Presbytère, entre le rond-point de la Mairie et la rue de l'Orme
- rue de l'Orme
- rue de Rennes, entre le rond-point de la Mairie et le rond-point de croisement avec la rue Marie-Curie et l'avenue de la Vaunoise
- rue de la Fontaine

Des voies communales seront également concernées, sur un itinéraire reliant le Champ Gouault à la Monneraie, puis la Tribolay, la Daviais et les Morlais. Les fermetures seront effectives jusqu'à 19h.

Les riverains pourront accéder à leur domicile, en respectant le sens du circuit et les consignes des bénévoles présents sur place. La municipalité invite chacun à anticiper ses déplacements et à faire preuve de vigilance.

L'association est par ailleurs à la recherche de bénévoles pour encadrer l'événement. Les personnes intéressées peuvent contacter Maxime à l'adresse suivante : [pleumattack@gmail.com](mailto:pleumattack@gmail.com).

Toutes les actualités sont également à retrouver sur la page Facebook « PLEUM Attack ».

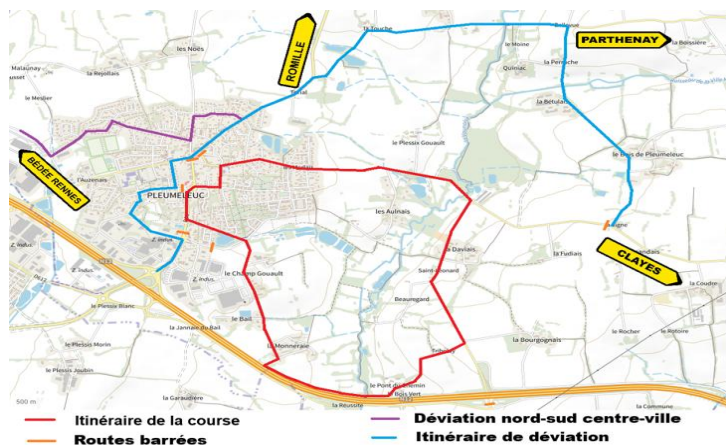

## Agenda du 2 au 8 mai

**Dimanche 3 mai à 17h**  
**Concert à l'église de Pleumeleuc**  
Par l'académie Paul Le Flem et l'ensemble Les cordes d'Armor

**Mardi 5 mai à 8h45**  
**Les sentiers de la Vaunoise**  
Randonnée à La Chapelle du Lou du Lac (*rendez-vous sur le parking de la salle des sports à Pleumeleuc*)

- Circuit du Chêne Gras de 9 km
- Circuit du Chêne Gras réduit 6,3 km

## Conseil municipal

Prochain conseil municipal **lundi 4 mai à 20h**, salle du conseil à la mairie. Séance ouverte au public.

## Commémoration du 8 mai 1945

La cérémonie se déroulera le **vendredi 8 mai à 10h30** au monument aux morts (place de l'Église). Elle sera suivie d'un verre de l'amitié à la salle Calisson.

## Services de garde

- **Pharmacies :**
  - ❖ 25 et 26 avril  
DUPONT/KERMEL à Bédée  
02.99.07.00.17
  - ❖ 2 et 3 mai  
LEFEUVRE à Irodouër  
02.99.39.83.74

**Pour connaître la pharmacie de garde la plus proche, appelez le 3237**

- **Médecins :** Docteurs ALLARD COUALAN, GUICHARD, MORIN 02.99.07.21.60 ou 15
- **Infirmiers :** BOHUON, ROBIC VIOT – 06.09.20.64.18
- **Kinésithérapeutes :** MAMERHUET, MOREL, FAISANT, LE BRIS 02.99.07.09.10
- **Ambulances :** BRIAND-DUBOIS 02.99.07.00.70
- **Vétérinaires :** Clinique de Pleumeleuc 02.99.61.31.28
- **Laboratoire :** CERBALLIANCE, 9 G rue Pasteur 02.22.09.60.07



Suivez votre commune sur Facebook "Vivre à Pleumeleuc"

